

Asesmenpedia

Kolaborasi Asesmen Kreatif dan Inovatif di Masa Pandemi

PUSAT ASESMEN PENDIDIKAN
2022

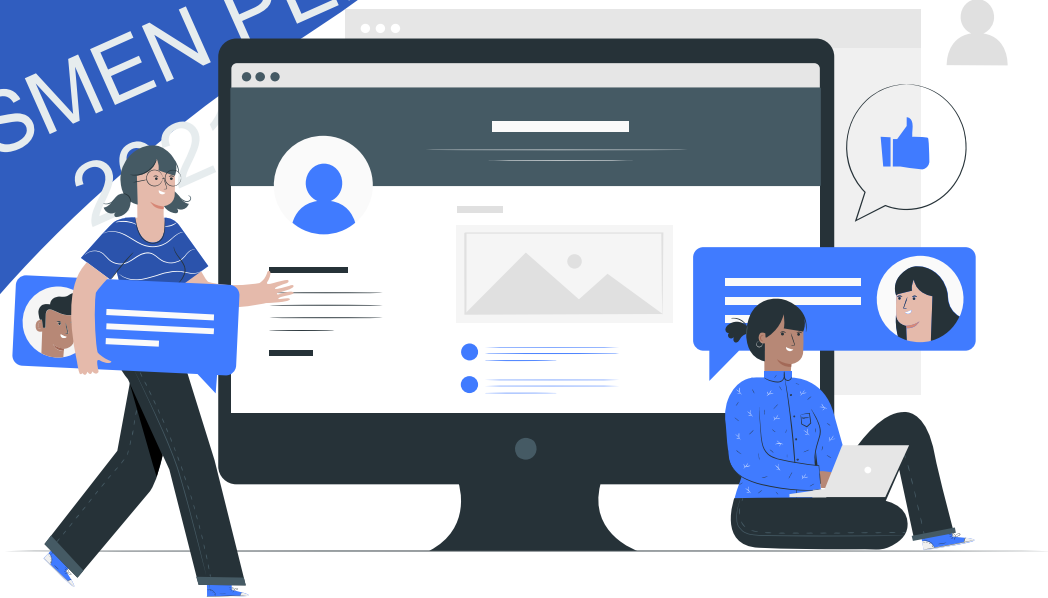

Kamis, 21 Oktober 2021
Pusat Asesmen Pendidikan

Apa itu Asesmenpedia?

- ✓ Asesmenpedia adalah media bagi guru untuk saling berbagi dan bertukar ilmu, khususnya mengenai asesmen di kelas yang berkualitas, inovatif, dan inspiratif.
- ✓ Asesmenpedia merupakan aplikasi berbasis web yang diakses secara daring.



Fitur Asesmenpedia

01

Soal Formatif

Soal-soal formatif dari berbagai mata pelajaran

02

Unggah Soal

Mengunggah soal formatif ke laman asesmenpedia

03

Unduh Soal

Mengunduh soal dari laman asesmenpedia

04

Komentar, Rating, dan Ulasan

Memberikan komentar, rating, dan ulasan terhadap soal

05

Laporkan Soal

Melaporkan soal yang bermasalah

01 Soal Formatif

PUSAT ASESMEN PENDIDIKAN
202



Jenis Soal

- Soal Tertulis
- Soal Non Tertulis

Bentuk Soal

- Pilihan Ganda
- Pilihan Ganda Kompleks
- Menjodohkan
- Isian Singkat
- Uraian



02 Unggah Soal



Soal Tertulis



Buat Soal

Langkah 1:
Membuat soal tertulis
di aplikasi AKM Kelas



Ekspor Soal

Langkah 2:
Memilih dan
mengeksport soal
tertulis yang telah
dibuat



Unggah Soal

Langkah 3:
Mengunggah soal
tertulis ke laman
asesmenpedia

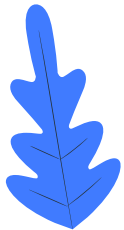

Soal Non Tertulis



Buat Soal

Langkah 1:
Membuat soal non tertulis pada aplikasi pengolah teks atau dokumen



Simpan Soal

Langkah 2:
Menyimpan soal dalam format .doc, .docx atau .pdf



Unggah Soal

Langkah 3:
Mengunggah soal ke laman asesmenpedia

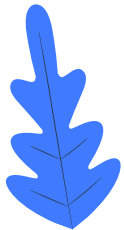

03 Unduh Soal



Soal Tertulis

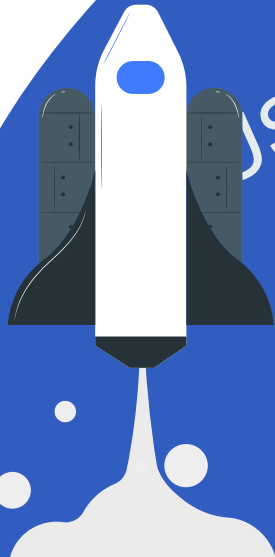

1
Cari dan buka soal
tertulis yang akan
di unduh

2
Tambahkan soal
ke daftar unduh

3
Unduh soal yang
telah dipilih

4
Soal siap di impor
ke aplikasi AKM
Kelas

SA
SMEN PENDIDIKAN

Soal Non Tertulis

Unduh soal

Soal tidak perlu di
impor ke dalam
aplikasi AKM Kelas

1

Cari dan pilih soal
non tertulis

2

Unduh soal

3

Simpan di
komputer/laptop
Anda

4

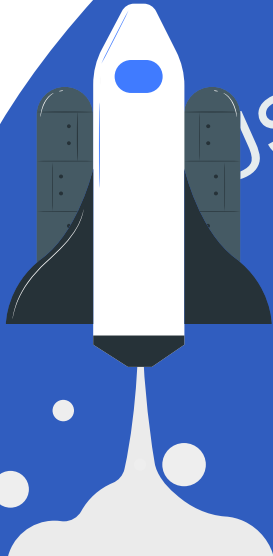

USA \$ MEN PENDIDIKAN

04

Komentar, Rating dan Ulasan



KEMENTERIAN PENDIDIKAN
RASMI ASESMEN PENDIDIKAN
2021

Soal Tertulis

Langkah 1

Buka soal



Langkah 3

Klik "Berikan ulasan"



Langkah 2

Tambahkan komentar pada kolom komentar



Langkah 4

Berikan rating dan ulasan



PUSAT ASESMEN PENDIDIKAN



05 Laporkan Soal

PUSAT ASESMEN PENDIDIKAN
2021



Soal Tertulis

Langkah 1

Buka soal



Langkah 2

Pelajari soal



Langkah 3

Klik "Laporkan Soal"



Langkah 4

Pilih atau isi alasan melaporkan soal



PUSAT ASESMEN PENDIDIKAN



Cara Bergabung



Log in dengan akun belajar.id



Log in dengan akun asesmenpedia



Pengguna baru dapat mendaftar melalui laman asesmenpedia

ASESMEN PENDIDIKAN
2021

Tahukah Anda?



Asesmenpedia di peruntukkan bagi seluruh guru dari berbagai mata pelajaran pada jenjang Pendidikan dasar dan menengah.



Soal tertulis terdiri dari Matematika, Bahasa Indonesia, Bahasa Inggris, IPA, IPS, dan PPKn.



Soal non tertulis terdiri dari Matematika, Bahasa Indonesia, Bahasa Inggris, IPA, IPS, PPKn, PJOK, Seni dan Kewirausahaan.



Aplikasi asesmenpedia berkolaborasi dengan aplikasi AKM kelas

Bantuan [Guru Login](#)



ASESMENPEDIA

[Bahasa Indonesia](#) [Bahasa Inggris](#) [Matematika](#) [IPA](#) [Mata Pelajaran Lainnya](#)

Apa itu Asesmenpedia?

Asesmenpedia merupakan tempat dimana guru saling berbagi dan bertukar ilmu yang dimiliki dalam pengembangan soal-soal yang inovatif dan menginspirasi.



Asesmenpedia hadir sebagai tempat kolaborasi guru-guru hebat dari berbagai mata pelajaran dan jenjang seluruh Indonesia untuk dapat saling bertukar informasi, ide dan pengetahuan tentang soal-soal yang inovatif.

Harapannya, asesmenpedia dapat menjadi tempat saling berbagi ilmu, pengetahuan dan wawasan dalam pembuatan soal pada khususnya yang dapat diakses oleh guru di seluruh Indonesia.

ASPEK PENDIDIKAN

pusmenjar.kemdikbud.go.id/asesmenpedia

Terimakasih

